

COMUNE di ISOLA DEL GIGLIO

Oggetto :

Realizzazione di cabina elettrica prefabbricata per smistamento linee MT, presso la centrale termoelettrica di Giglio Campese

Ubicazione :

Giglio Campese, Via dell'Allume

Richiedente :

UNIVERSITÀ [...]
Via della Condotta, 10 - 50122 Firenze
(c.f. 00394730485)

Tavola n. 2

ESTRATTO P.R.G.

Scala 1:1000

Il Tecnico

c.f. DSN GPL 61M04 I504I

Collegio Provinciale
Geometri e Geometri Laureati
di Grosseto

Inscrizione Albo
N. 705

Geometra
De Santis Gianpaolo

STUDIO TECNICO
Geom. GIANPAOLO DE SANTIS

Via Tevere, 11
58100 GROSSETO
tel. 0564/418440

Data li Agosto 2015

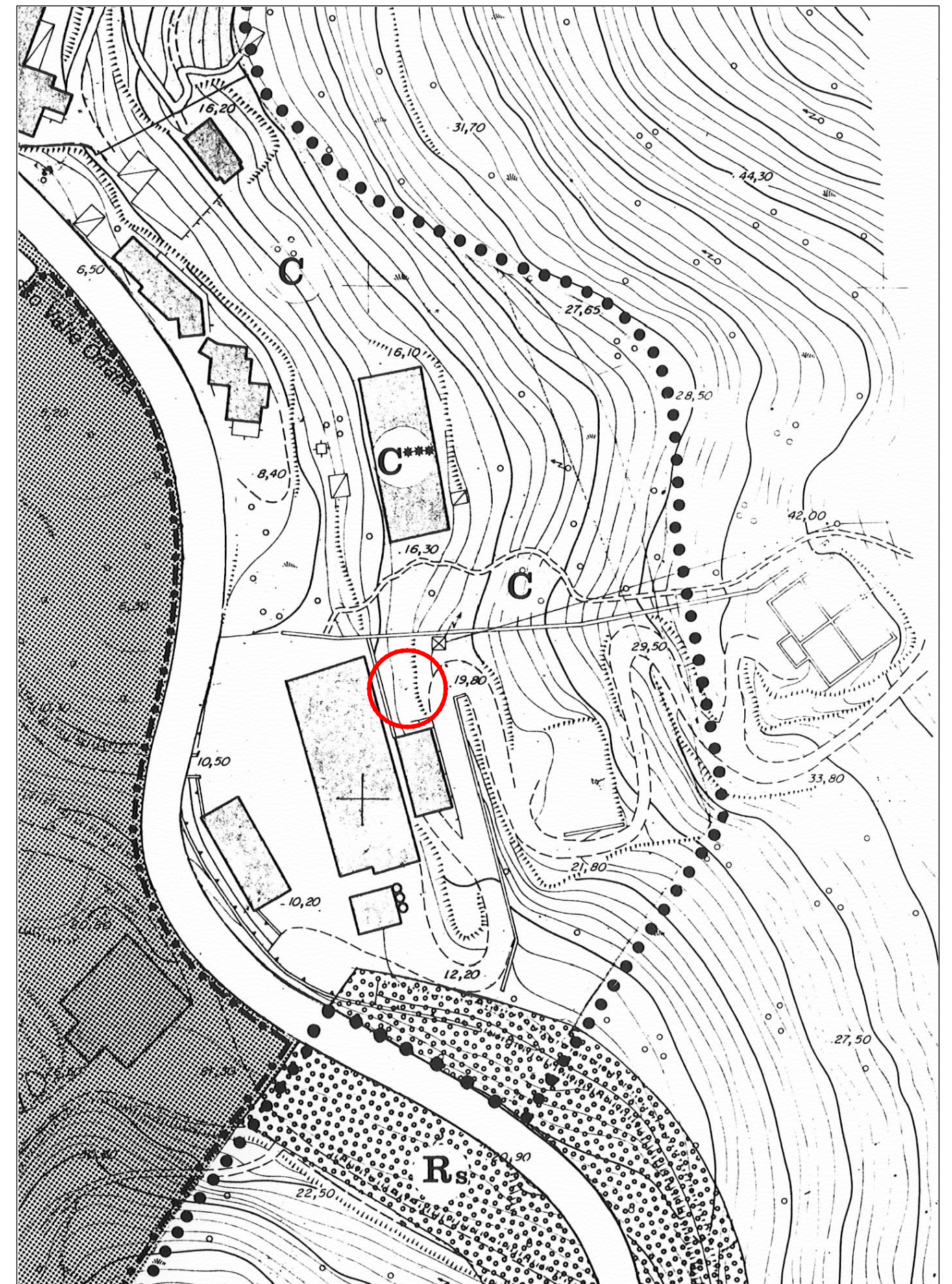

 UBICAZIONE INTERVENTO