

COMUNE di ISOLA DEL GIGLIO

Oggetto : Realizzazione di cabina elettrica prefabbricata per smistamento linee MT, presso la centrale termoelettrica di Giglio Campese

Ubicazione : Giglio Campese, Via dell'Allume

Richiedente : **UFFICIO TECNICO DI INGEGNERIA**
Via della Condotta, 10 - 50122 Firenze
(c.f. 00394730485)

Tavola n. 4 PIANTE - PROSPETTI - SEZIONI Scala 1:100

Il Tecnico
c.f. DSN GPL 61M04 I5041
Collegio Provinciale
Geometri e Geometri Laureati
di Grosseto
Iscrizione Albo
N. 709
Geometra
De Santis Gianpaolo

STUDIO TECNICO
Geom. GIANPAOLO DE SANTIS
Via Tevere, 11
58100 GROSSETO
tel. 0564/418440

Data 11 Agosto 2015

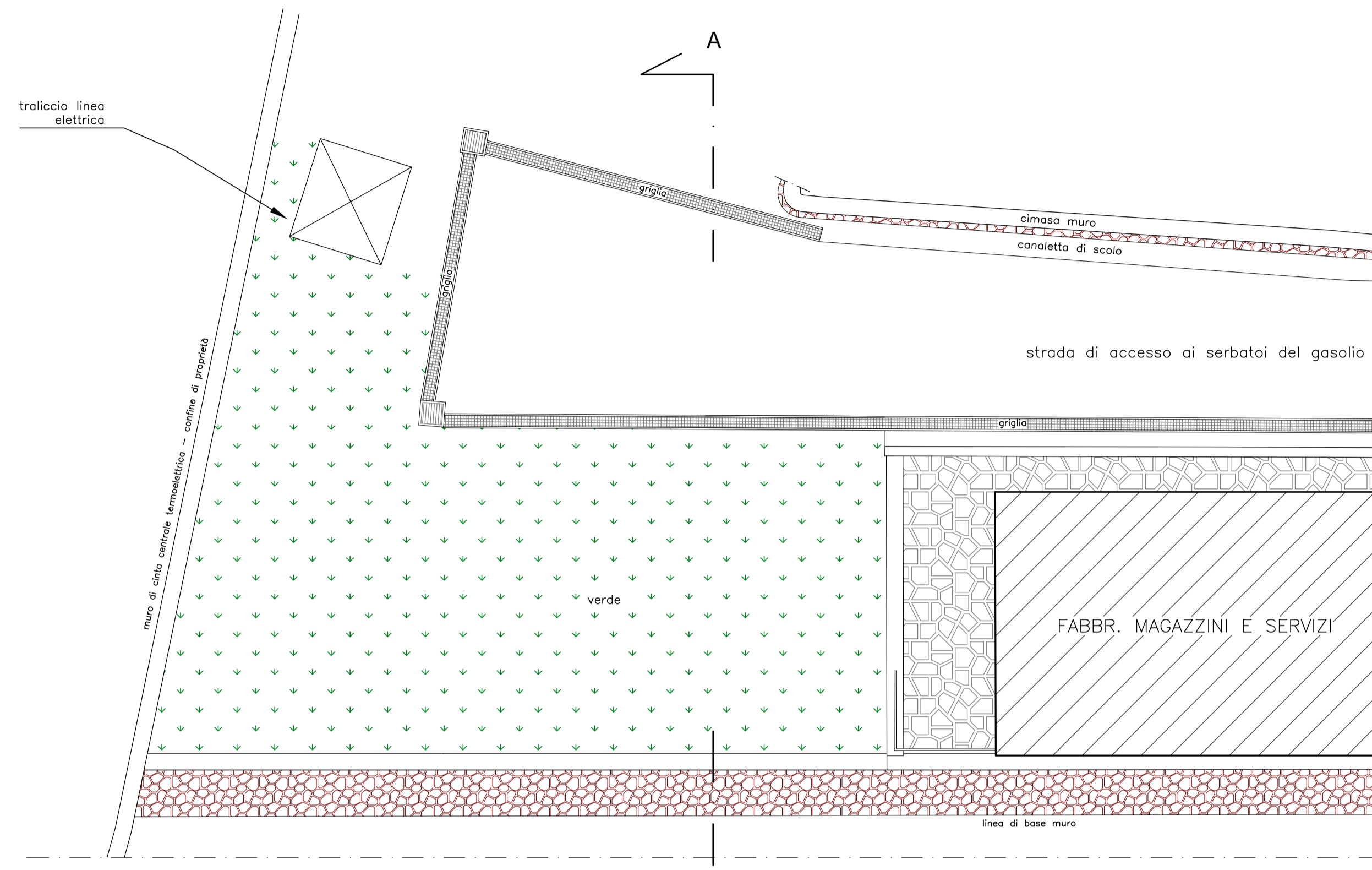

PIANTA - STATO ORIGINARIO

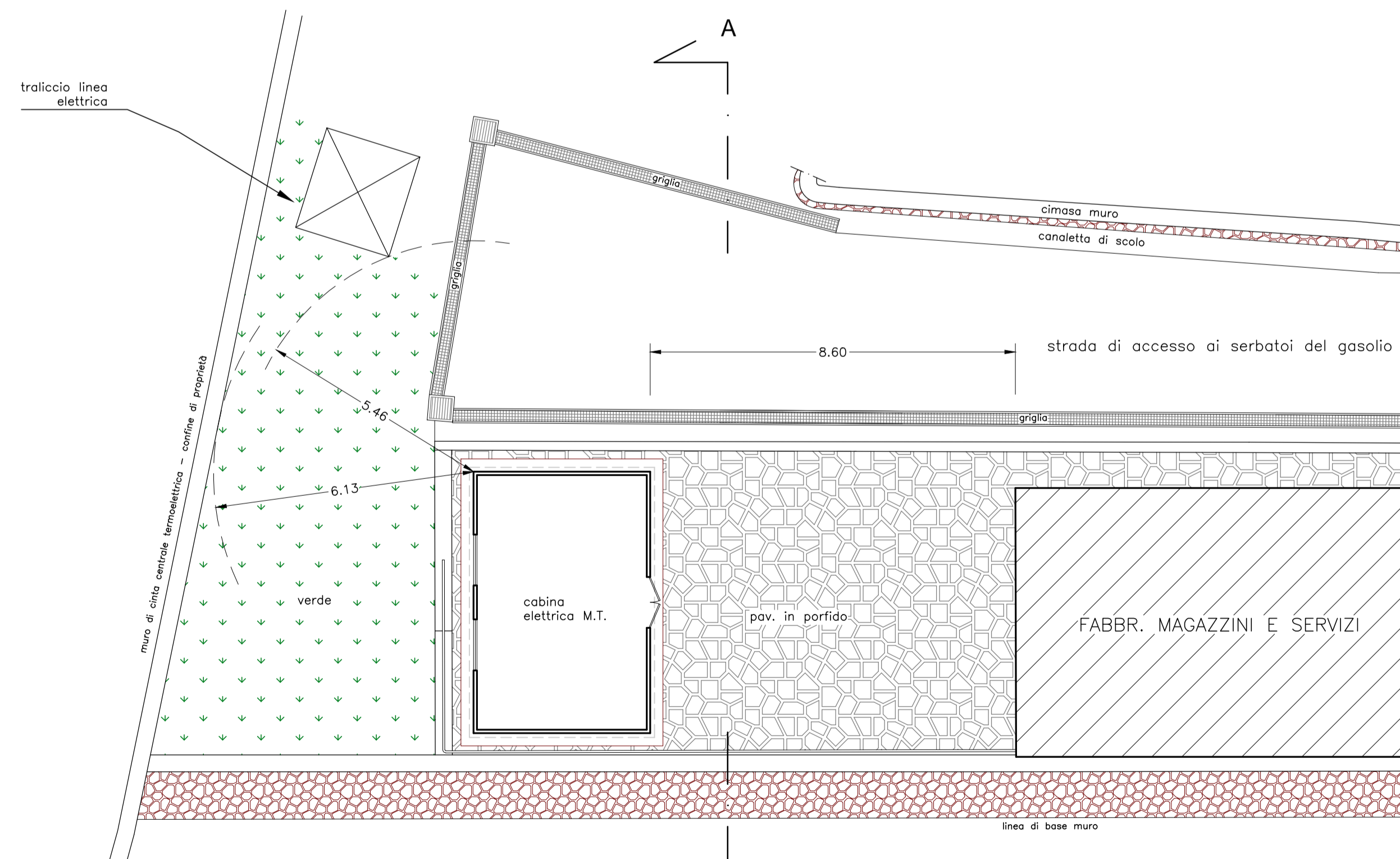

PIANTA - STATO MODIFICATO

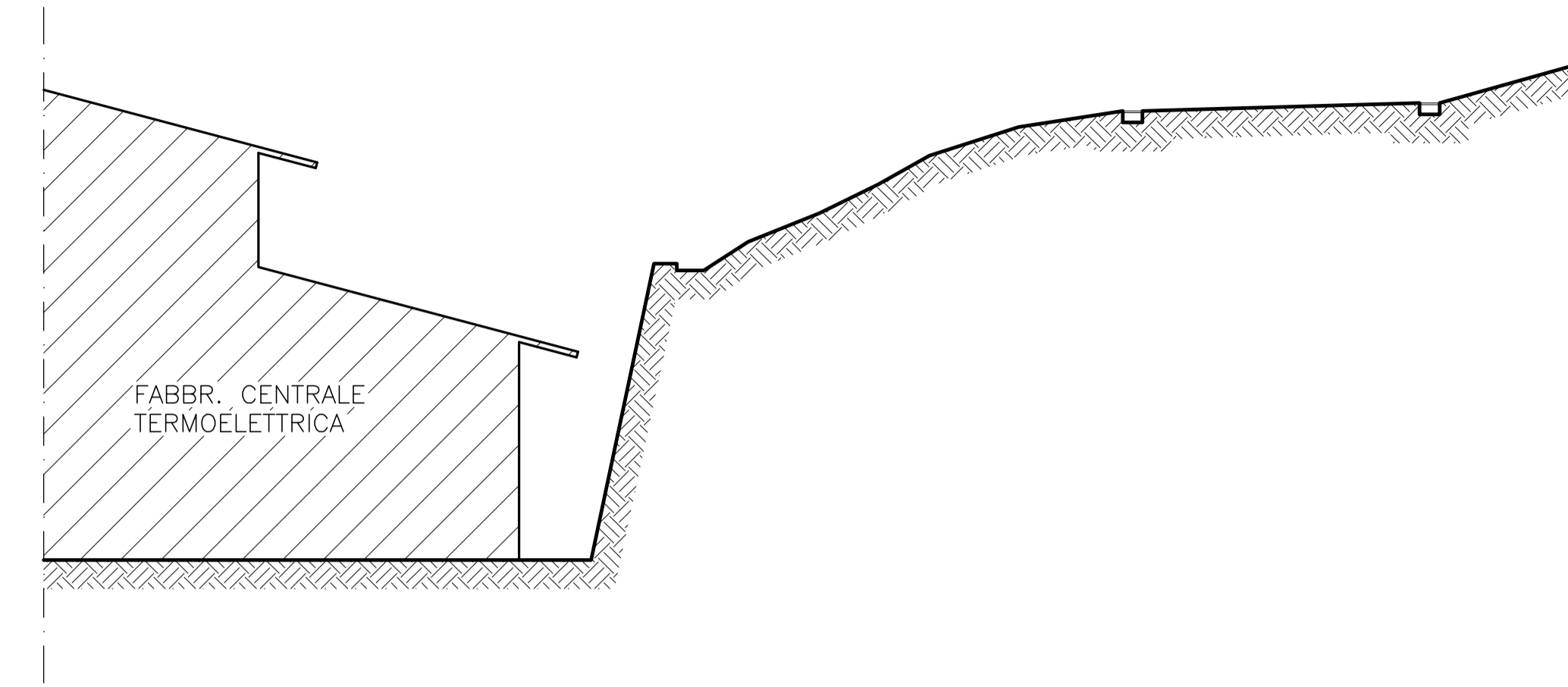

SEZIONE A-A - STATO ORIGINARIO

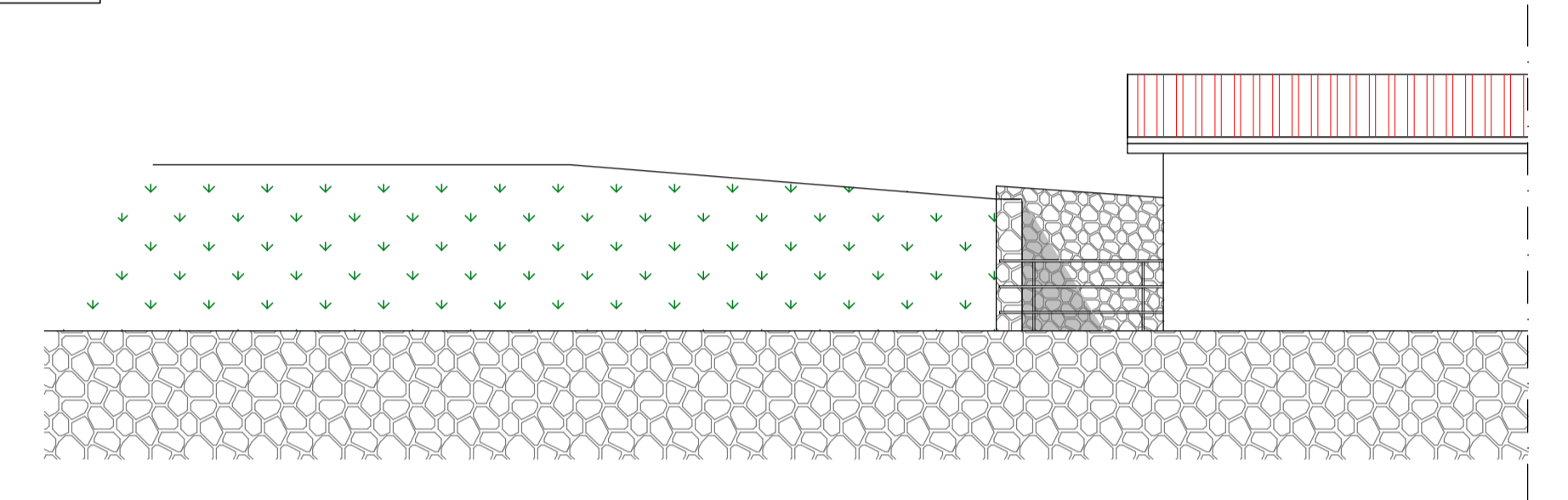

PROSPETTO FRONTALE - STATO ORIGINARIO

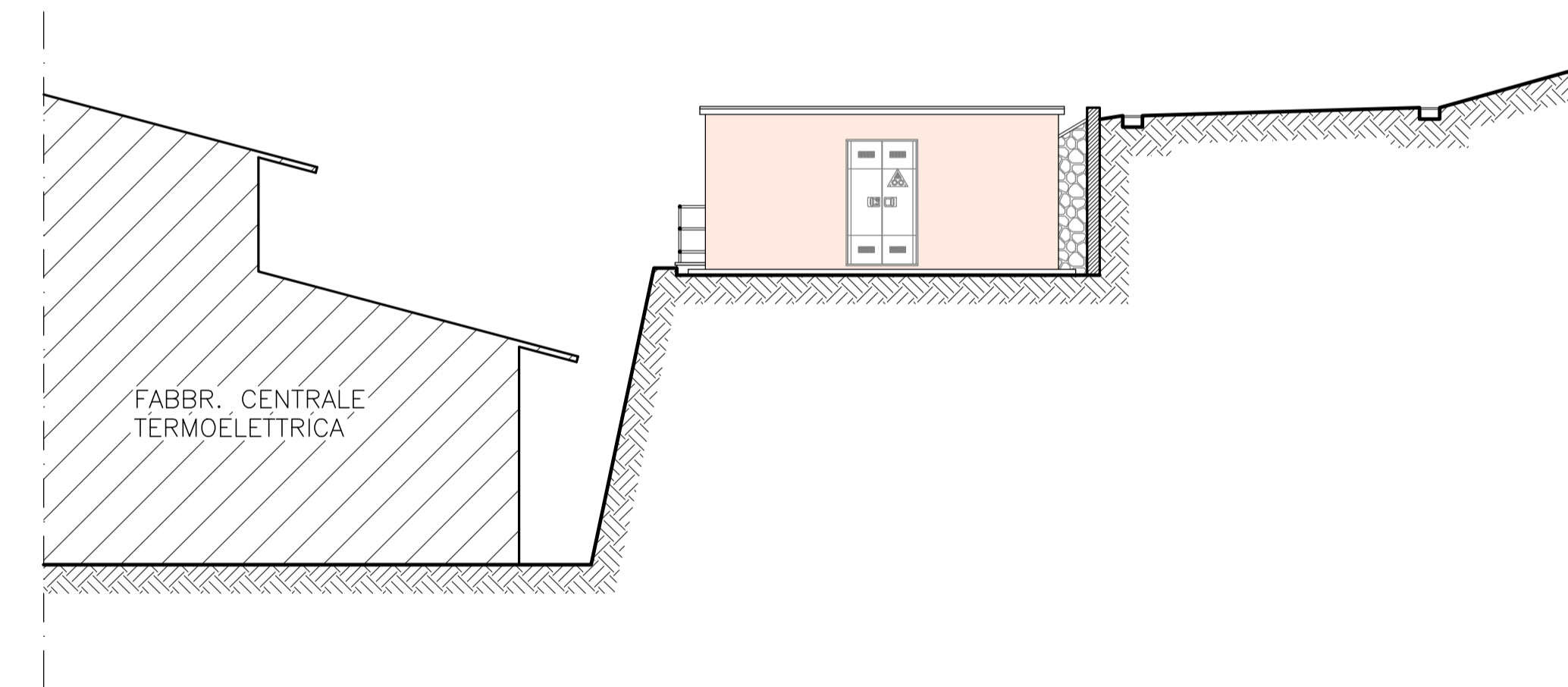

SEZIONE A-A - STATO MODIFICATO

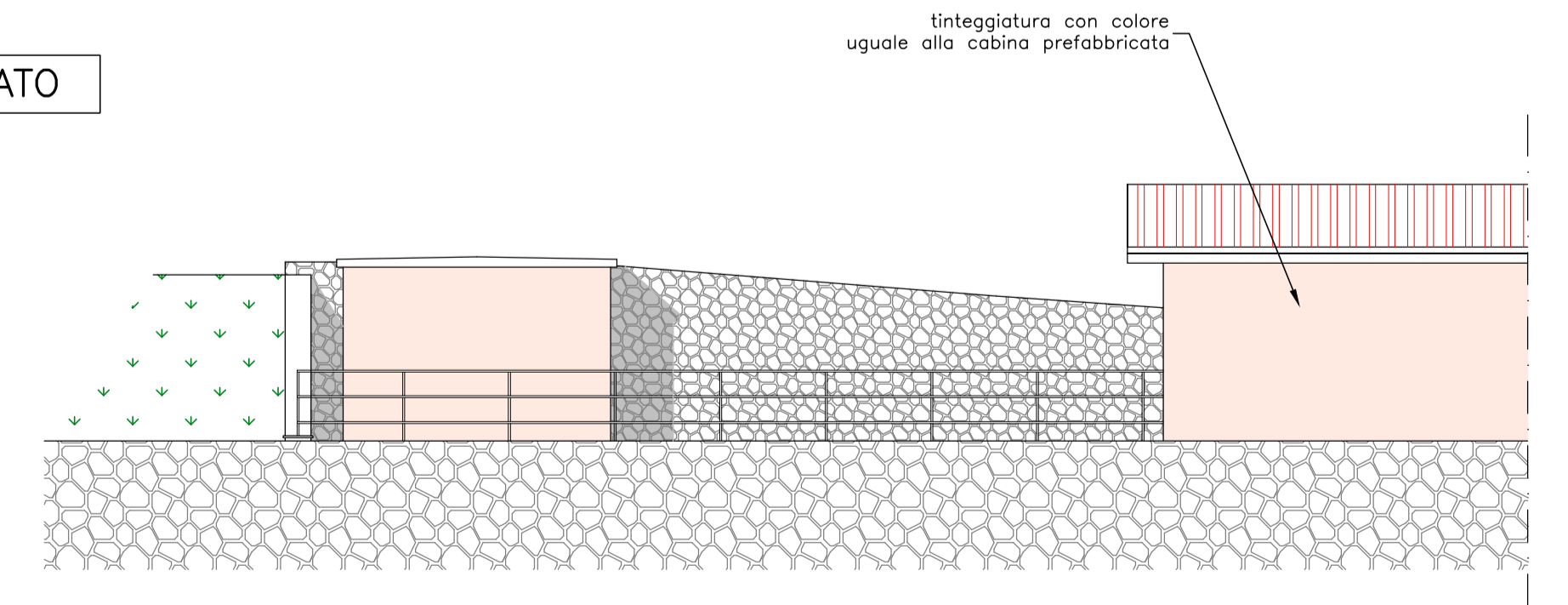

PROSPETTO FRONTALE - STATO MODIFICATO